

# **Bekanntgabe einer öffentlichen Sitzung**

Am **Mittwoch, 26.07.2017, um 17:30 Uhr**  
findet im **Rathaus, Sitzungssaal,**

eine **06. Sitzung des Bau-, Grundstücks- und Umweltausschusses**

mit folgender Tagesordnung statt:

1. Umbau der bestehenden Gaststätte in ein Mehrfamilienwohnhaus;  
Abbruch eines Nebengebäudes; Carportneubau auf dem  
Grundstück Flur-Nr. 447 Gemarkung Neustädtlein

Verschiedenes

Genehmigung der Niederschrift

Dinkelsbühl, 19.07.2017

Christoph Hammer  
Oberbürgermeister



**Sitzungsvorlage**

Bau, Grundstücks- und Umweltausschuss öffentlich

am

26.07.2017

**Vorlagen-Nr.:**

3/072/2017

---

**Berichterstatter:**

Koller, Peter

**Betreff:**

Umbau der bestehenden Gaststätte in ein Mehrfamilienwohnhaus;  
Abbruch eines Nebengebäudes; Carportneubau auf dem  
Grundstück Flur-Nr. 447 Gemarkung Neustädtlein

**Sachverhaltsdarstellung**

Die Antragstellerin plant die ehemalige Gastwirtschaft in Radwang in ein Mehrfamilienwohnhaus umzubauen und umzunutzen. Insgesamt entstehen in diesem Anwesen künftig 11 größere und kleinere Wohneinheiten. Es entstehen auf dem Grundstück 17 Stellplätze sowie Nebenanlagen für Fahrräder und Müll. Bauplanungsrechtlich und bauordnungsrechtlich bestehen gegenüber der geplanten Umnutzung keine Bedenken.

Anlagen:

Lageplan, Ansichten

**Vorschlag zum Beschluss:**

Mit der Baumaßnahme besteht Einverständnis.

---



**Amt für Digitalisierung, Breitband und Vermessung  
Ansbach**

Dollmannstraße 56  
91522 Ansbach



# Auszug aus dem Liegenschaftskataster

Flurkarte 1 : 1000

zur Bauvorlage nach § 7 Abs. 1 BauV  
Erstellt am 29.06.2017

Flurstück: 447  
Gemarkung: Neustädtlein

Gemeinde: Stadt Dinkelsbühl  
Landkreis: Ansbach  
Bezirk: Mittelfranken

5436427

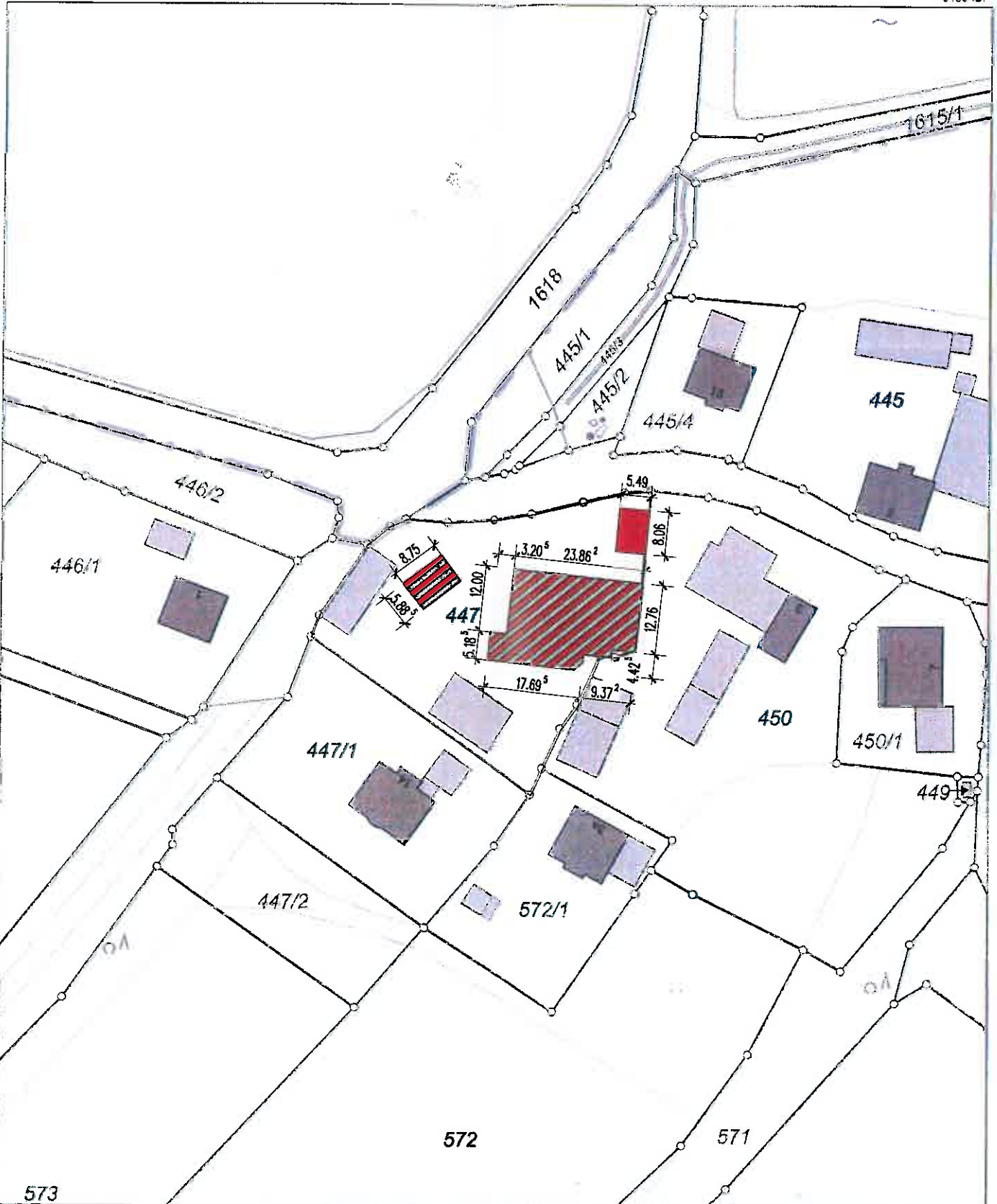

4378077

573

5436207

Maßstab 1:1000 Meter

Vervielfältigung nur in analoger Form für den eigenen Gebrauch.  
Zur Maßnahme nur bedingt geeignet.

Amt für Digitalisierung, Breitband  
und Vermessung Ansbach

Dollmannstraße 56  
91522 Ansbach

NORDANSICHT

DAS GELANDE WIRD NICHT VERANDERT!

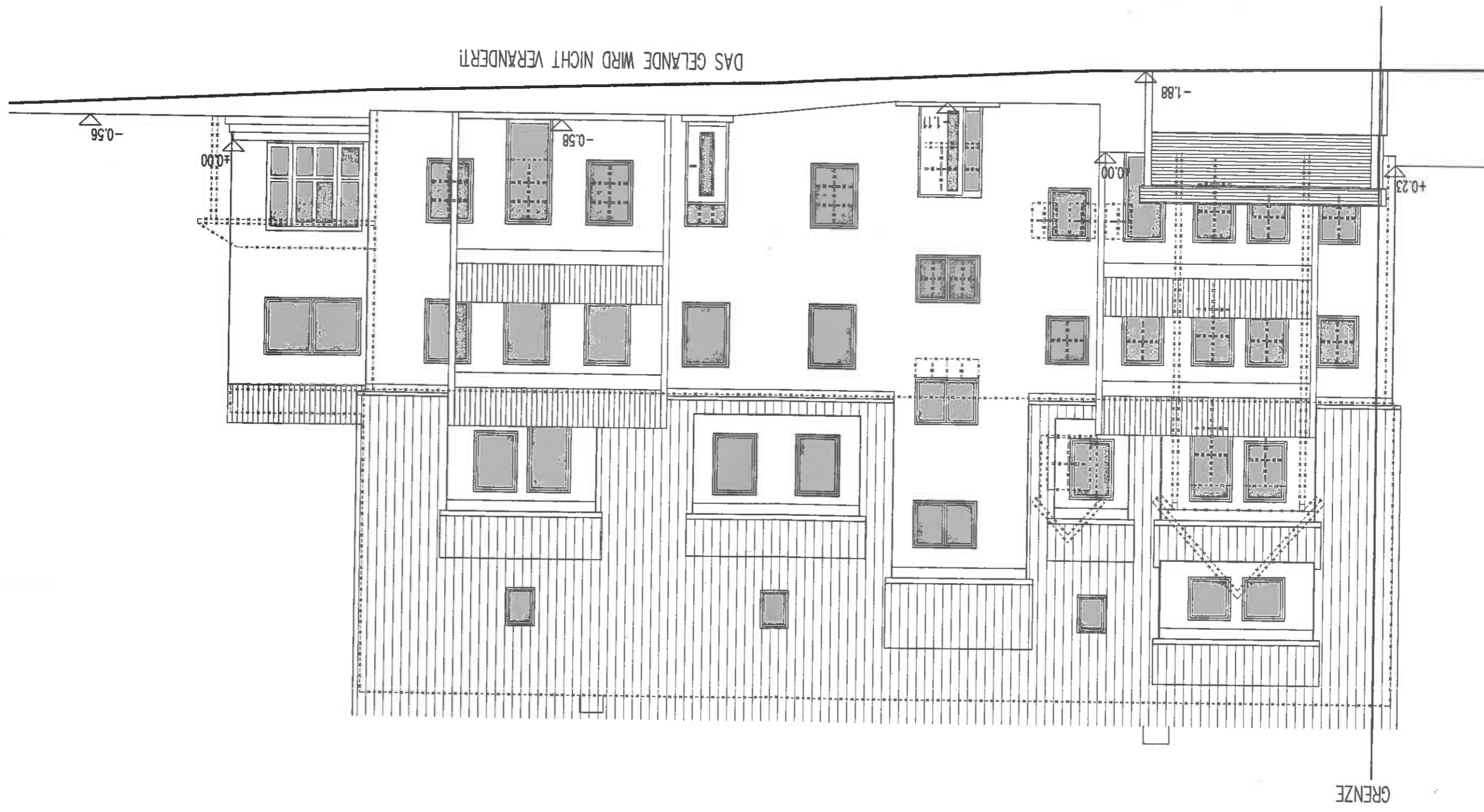

GRENZE



SÜDANSICHT

DAS GELÄNDE WIRD NICHT VERÄNDERT!

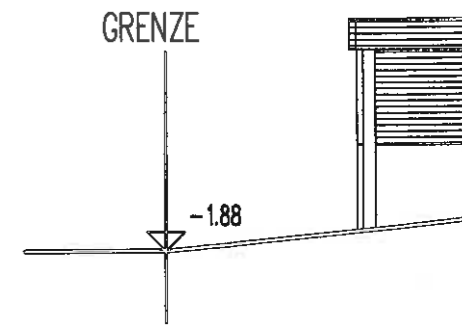

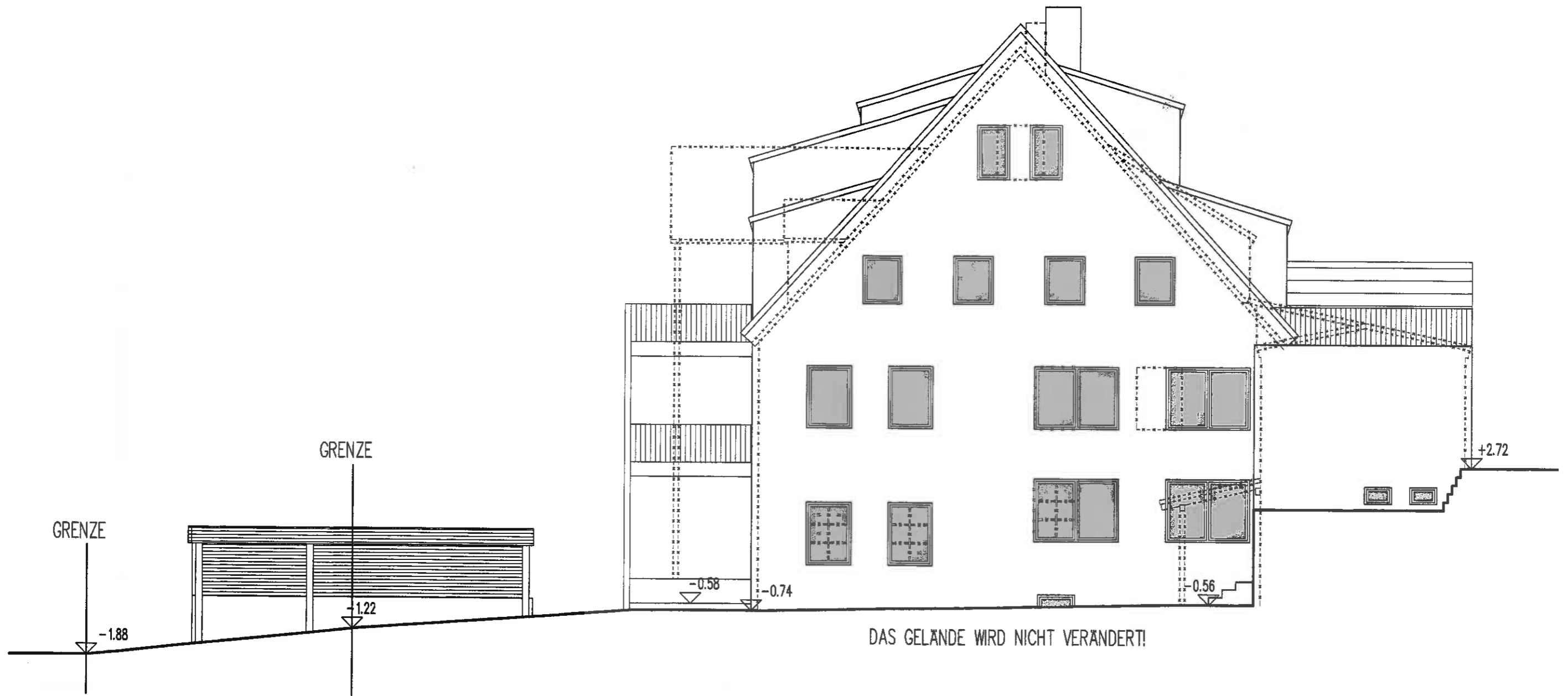

WESTANSICHT